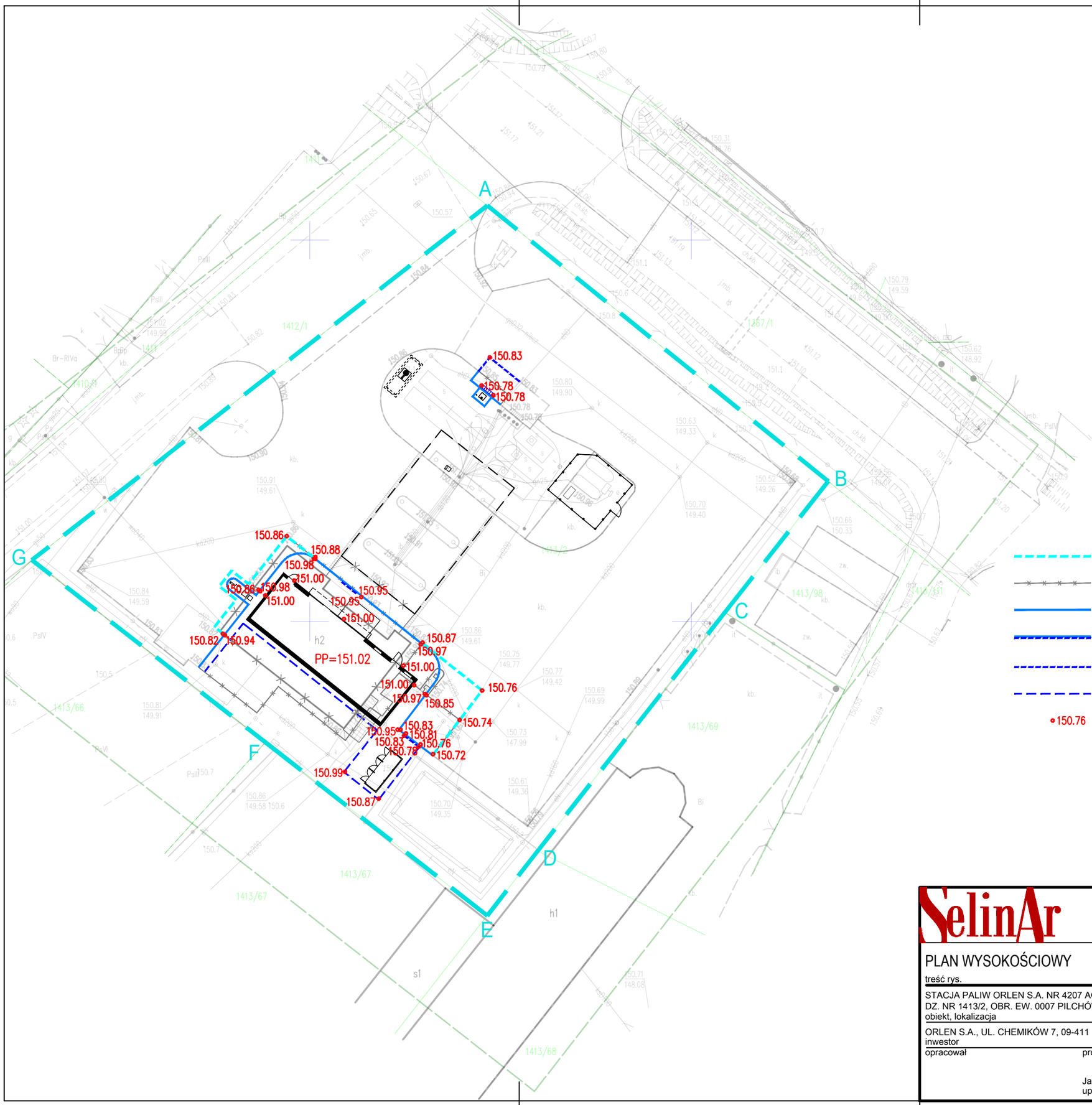

LEGENDA

A-B-...-G-A GRANICE DZIAŁKI INWESTORA

UKŁAD KOMUNIKACYJNY I INFR. DROGOWA:

- GRANICE ROBÓT DROGOWYCH
- KRAWĘŻNIKI I OBRZEŻA – ROZBIÓRKA
- KRAWĘŻNIKI – PROJEKTOWANE
- KRAWĘŻNIKI OBNIŻONE – PROJEKTOWANE
- OBRAMOWANIE NAW. SZCZELNEJ – PROJEKTOWANE
- OBRZEŻA – PROJEKTOWANE
- 150.76 RZĘDNE WYSOKOŚCIOWE – PROJEKTOWANE

SelinAr
PRACOWNIA ARCHITEKTURY I WNĘTRZ
ARCHITEKT EWA MIROWSKA
ul. E. Ch. Majzela 7/48, 91-439 Łódź, tel. 042 656 84 84

PLAN WYSOKOŚCIOWY treść rys.	T2.1-02 nr rys.
STACJA PALIW ORLEN S.A. NR 4207 AGATÓWKA, 37-464 AGATÓWKA, UL. CENTRALNA 38 DZ. NR 1413/2, OBR. EW. 0007 PILCHÓW, JEDN. EW. 181806_2, ID. DZ. 181806_2.0007.1413/2 obiekt, lokalizacja	1:500 skala
ORLEN S.A., UL. CHEMIKÓW 7, 09-411 PŁOCK inwestor	PW stadium
opracował / projektował / weryfikował	DROGOWA branża
Jadwiga Pietruszewska upr. nr 390/94/WŁ	6.02.2026 data